

AÑO 2003. AÑO 2017

NOS AFILIAMOS A ""EL TEMPLETE"" DIRIGIDO POR MARI C. ROMAN DEL P.P. .
NO GUSTANDONOS SU POLITICA DE BARRIO CREAMOS "MOVIMIENTO POR
BENALUA" ESTUDIAMOS Y VEMOS LAS NECESIDADES SOCIALES DEL BARRIO
PONIENDONOS A TRABAJAR EN ELLAS PARA CON EL TIEMPO CONSEGUIRLAS.
APREMIAMOS AL MAXIMO A LOS GOBERNANTES LOCALES CON CARTAS Y
REUNIONES

EL TEMPLETE PASA A SER DIRIGIDO POR MODESTA" INDEPENDIENTE""
DIMITIENDO AL CUMPLIR EL EJERCICIO.

EL PP CREA EN PEREZ MEDINA "BENALUA 10" ""ECISA LES DA 3.500 EUROS""

EL TEMPLETE PASA A SER DIRIGIDO POR ANA"" SE PRESENTA CON EL P.S.O.E.""
TRAS UN EJERCICIO. DIMITE

EL TEMPLETE PASA A SE DIRIGIDO POR ISABEL.. CON PROYECCION EN
IZQUIERDA UNIDA SIGUIENDO AL DIA DE HOY..

NOSOTROS, CON NUESTROS MODOS Y MEDIOS BATALLAMOS POR EL FICUS, EL
CENTRO DE SALUD., EL COLEGIO.,. REGIMIENTO INFANTERIA -LOGRAMOS
APARCAMIENTOS GRATIS. NOS QUEDAN OTROS DESAFIOS... ""CENTRO
SOCIAL"" ASILO, PARQUE CENTRAL. ETC. Y., SEGUIMOS EN LA BRECHA
SALUDANDO Y AGRADECIENDO A QUIENES NOS AYUDARON DESDE EL
PRINCIPIO Y TUVIERON FE EN NUESTRO PACIENTE TRABAJO.

SOLO RECORDAR QUE EL FICUS, NUESTRO FICUS ESTA CATALOGADO COMO EL
MAS ANTIGUO DE ALICANTE, ATRIBUYENDOLE UNA EXISTENCIA DE UNOS 140
AÑOS.?? Y QUE OTRO SIGNO DE VALOR LE QUEDA A BENALUA? ..INTENTAMOS
ENCONTRAR FORMAS Y MEDIOS QUE PUEDAN REVITALIZAR Y DEN VIDA SOCIAL
AL BARRIO

""MOVIMIENTO POR BENALUA""



ASOCIACION DE VECINOS BENALUA
"EL TEMPLETE"
ALICANTE

N.º Socio: 878-B.

Nombre: Sr. Juan José Bernabeu Martín.

Domicilio: García Andreu, 33

D.N.I.: 21.310.707

Firma del Secretario:



(Handwritten signature)

MOVIMIENTO POR BENALUA - INFORMA – ABRIL 2017



Foto entrada O SALIDA a San Gabriel desde Rotonda o glorieta Lorenzo Carbonell tan necesaria. Anunciada a bombo y platillo. Sin Acabar. presupuesto 21.000.000 de Euros. Ahí dejó el PP el muerto.



Foto superior de la doble calzada (Sin terminar) para unir LA VIA PARQUE Y EL PAU 1 con carretera de Ocaña y dar salida QUE EVITARIA ATASCOS desde Los Angeles. Al Rico Pérez ¡¡Solo construyeron, un carril en ambas direcciones . Del puente ¡¡Es muy necesaria para atajar sin pasar por SAN BLAS. Paralizada SINE DIE.- A falta de unos 400 metros.



Inmenso terreno donde RETRANQUEAR LA ESTACION DE MADRID. Creando la INTERMODAL y enlazando con Autovias de Valencia, Madrid y Murcia ¡Maldito Alicante!! Que locura de malos Y nefastos dirigentes hipotecando nuestra ciudad. No veremos para nuestra desgracia nunca terminada esta obra, Y la maldición de “LA LLAMADA PLATAFORMA RENFE”. Que en su locura Querían negociar hasta la altura de los pisos a construir IGNORANTES EN SU CULTURA De planificar una ciudad como indicaba la “PLATAFORMA COMARCAL POR LA MOVILIDAD SOSTENIBLE” (PCM) a la que calificaron de mamporreros” y a la que NUNCA atendieron

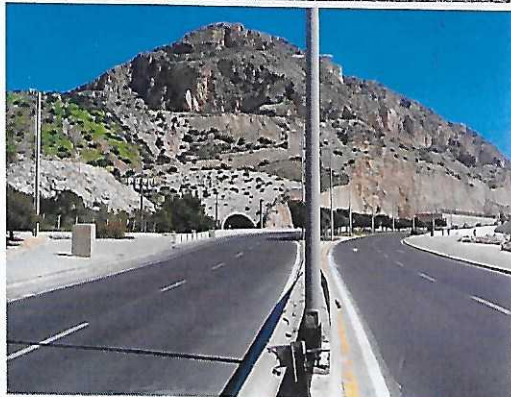

Foto del tranvía por debajo de la Serra Grosa. Sin acabar. Pero que nos cuesta Protección y vigilancia, permanente



Foto de la consecución y salvamento del FICUS, así como la Construcción Del Centro de Salud. Inaugurado el lunes 3 de Abril a las 10,30 horas y que fuera. Solicitado a ALPERI. EN 2003 ¡!!A QUIEN NO PUDIMOS SALVAR FUE A LA PALMERA Que estaba como verán junto al mismo, ficus y era muy linda Si le hubieran cortado los jueves. O cataplines